

# 원격 확인 시스템

## Remote Management System



# 원격 확인 시스템

## 원격 확인 시스템이란?

인터넷을 이용하여 장비의 이상유무, 가동상태를 언제 어디서나 확인할 수 있는 시스템입니다.

## 원격확인시스템 특징

- 24시간 실시간 장비 상태 확인 가능
- 간단한 모듈부착 및 통신 인터페이스로 시스템 감지 가능
- 장애발생 시 시스템 복구시간 단축
- 정밀한 운전상태 진단 및 예방점검으로 고효율 운전 및 신뢰성 유지
- 전산실, 문서고, 통신실 등 운용의 안전성 확보
- 고객사 모니터링 웹사이트 제공

## 원격확인시스템 주요기능 구성



- 기본화면 구성 : 실시간으로 항온항습기의 운전 상태 확인이 가능함

장비명	특수모델	설치위치	현황	설비명	구분	관리인	제조사
2025-4-100000000	특수모델	인천광역시	정상	2025-4-100000000	항온항습기	김민준	삼성
2025-4-100000001	특수모델	인천광역시	정상	2025-4-100000001	항온항습기	김민준	삼성
2025-4-100000002	특수모델	인천광역시	정상	2025-4-100000002	항온항습기	김민준	삼성
2025-4-100000003	특수모델	인천광역시	정상	2025-4-100000003	항온항습기	김민준	삼성
2025-4-100000004	특수모델	인천광역시	정상	2025-4-100000004	항온항습기	김민준	삼성
2025-4-100000005	특수모델	인천광역시	정상	2025-4-100000005	항온항습기	김민준	삼성
2025-4-100000006	특수모델	인천광역시	정상	2025-4-100000006	항온항습기	김민준	삼성
2025-4-100000007	특수모델	인천광역시	정상	2025-4-100000007	항온항습기	김민준	삼성
2025-4-100000008	특수모델	인천광역시	정상	2025-4-100000008	항온항습기	김민준	삼성
2025-4-100000009	특수모델	인천광역시	정상	2025-4-100000009	항온항습기	김민준	삼성
2025-4-100000010	특수모델	인천광역시	정상	2025-4-100000010	항온항습기	김민준	삼성

- 데이터 관리 :
  - 주간, 월간 계획 자료 수집기능
  - 주간, 월간 경보 자료 수집기능

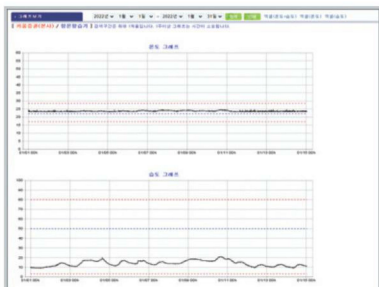

- 그래프 보기 : 실시간 모니터링으로 온습도, 고저압 계측값을 확인이 가능하며 인센기능까지 추가하여 자료 보관이 용이함

장비명	장비번호	장비위치	현황	관리인	제조사	제조사	제조사	제조사	제조사
2025-4-100000000	2025-4-100000000	인천광역시	정상	김민준	삼성	삼성	삼성	삼성	삼성
2025-4-100000001	2025-4-100000001	인천광역시	정상	김민준	삼성	삼성	삼성	삼성	삼성
2025-4-100000002	2025-4-100000002	인천광역시	정상	김민준	삼성	삼성	삼성	삼성	삼성
2025-4-100000003	2025-4-100000003	인천광역시	정상	김민준	삼성	삼성	삼성	삼성	삼성
2025-4-100000004	2025-4-100000004	인천광역시	정상	김민준	삼성	삼성	삼성	삼성	삼성
2025-4-100000005	2025-4-100000005	인천광역시	정상	김민준	삼성	삼성	삼성	삼성	삼성
2025-4-100000006	2025-4-100000006	인천광역시	정상	김민준	삼성	삼성	삼성	삼성	삼성
2025-4-100000007	2025-4-100000007	인천광역시	정상	김민준	삼성	삼성	삼성	삼성	삼성
2025-4-100000008	2025-4-100000008	인천광역시	정상	김민준	삼성	삼성	삼성	삼성	삼성
2025-4-100000009	2025-4-100000009	인천광역시	정상	김민준	삼성	삼성	삼성	삼성	삼성
2025-4-100000010	2025-4-100000010	인천광역시	정상	김민준	삼성	삼성	삼성	삼성	삼성

- SMS 전송관리 : 항온항습기 운전 중 이상경보 발생시 고객사 담당자와 에이알 담당자에게 동시에 SMS 전송하여 신속한 A/S 처리가 가능하며 전송대상 설정 및 누적 전송내역 확인이 가능함

## 시스템 구성도

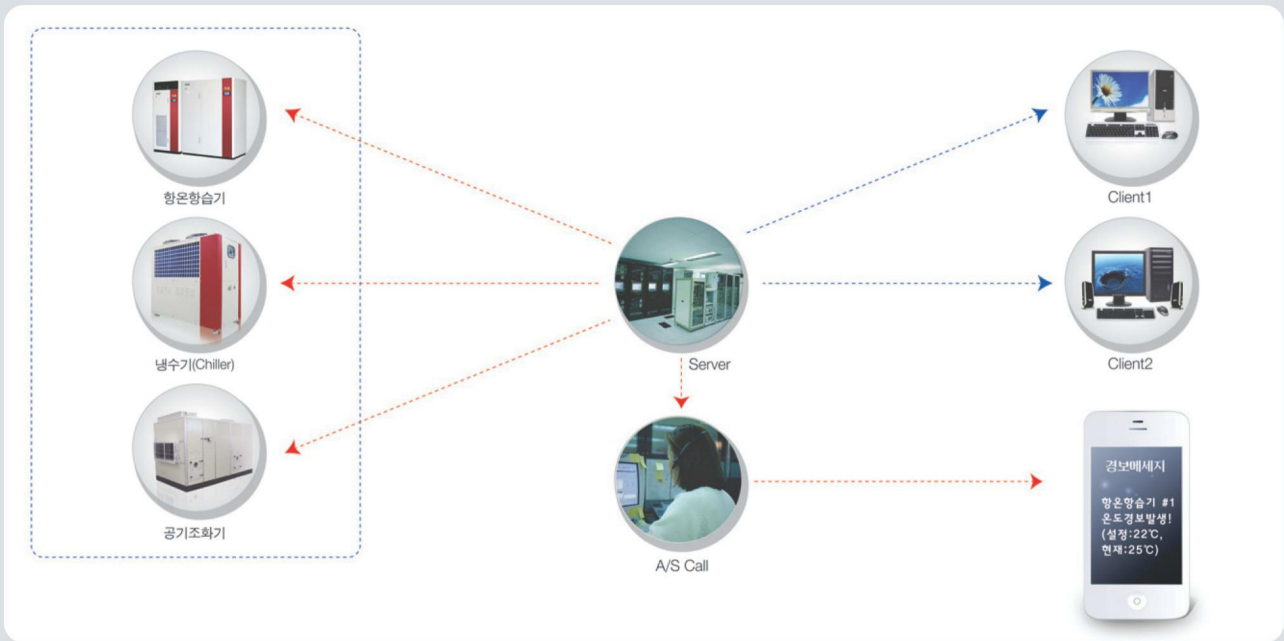

## 기대효과



## 서비스 관리 시스템





# 에이알은

# 세계 최고의 품질과 최상의 서비스를 제공합니다.

## 사업안내

- 향온함습기
- 냉각기(Chiller)
- 공기조화기
- 가습기/제습기
- 향온함습 System
- Cooling System
- Clean Room System
- 냉동·냉장 System
- 각종 공조 냉동 응용장치
- 보수관리용역  
(향온함습기, 냉동공조설비)
- 원격확인시스템

## (주)에이알

### ■ 본사 (공장, 기술연구소)

경기도 시흥시 공단1대로 260번안길 21(정왕동)  
전화 : (031)497-0561(대) FAX : (031)499-1857  
TEL : (+82)31-497-0561 FAX : (+82)31-499-1857

### ■ 서울출장소

서울시 금천구 가산디지털2로 123, 713호(가산동, 월드메르디앙2차)  
전화 : (02)2688-0561(대) FAX : (02)2686-5019

### ■ 일산출장소

경기도 고양시 일산동구 호수로 640, 청원레이크빌 901호(장항동)  
전화 : (031)906-0561(대) FAX : (031)906-0564

### ■ 춘천출장소(춘천연수원)

강원도 춘천시 동내면 거두길 374-6  
전화 : (033)261-0561(대) FAX : (033)261-0561

### ■ 수원출장소

경기도 수원시 영통구 영통로345번길6 2층(영통동, 민석빌딩)  
전화 : (031)287-0561(대) FAX : (031)287-0563

### ■ 대전출장소

대전시 유성구 유성대로822번길 36-20, 302호(장대동, 월드빌딩)  
전화 : (042)485-0561(대) FAX : (042)822-0569

### ■ 대구출장소

대구시 북구 유통단지로 38, 나동 307호(산격동, 전기재료관)  
전화 : (053)593-0561(대) FAX : (053)384-0562

### ■ 부산출장소

경상남도 양산시 동면 호포로 36, 2층  
전화 : (051)338-0561(대) FAX : (051)338-0563

### ■ 광주출장소

광주광역시 서구 매월2로15번길 16, 201동 114호(매월동)  
전화 : (062)268-0561(대) FAX : (062)603-0561

### ■ 베트남출장소

7th Floor, Golden Field Building, My Dinh I Urban Area,  
Cau Dien Ward, Nam Tu Liem District, Hanoi, Vietnam  
TEL +84-32-855-0862

### ■ 한글도메인 : 에이알

### ■ <http://www.arp.co.kr>

### ■ E-mail: [arp@arp.co.kr](mailto:arp@arp.co.kr)



고객지원센터  
TEL (02)2688-0561

직 책:

성 명:

연락처:

대리점:

AD-2022.07.

※ 본 카탈로그의 내용은 제품개선을 위해서 예고없이 수정될 수 있습니다.